

Mode opératoire EdPuzzle Académie de Montpellier

Nom de l'auteur	Fonction
Muriel OUSTRY	PLP Économie Gestion, option Commerce et Vente

TABLEAU DE BORD DE L'ENSEIGNANT

1/ ONGLET MY CONTENT

C'est le bureau de travail du professeur. De là toutes les actions sont possibles : rechercher, dupliquer, importer des vidéos ; créer, éditer, partager des vidéos ; obtenir des liens de partage pour partager avec des collègues pour un visionnage anonyme (sans trace sur le tableau de bord) ; assigner/retirer à une classe ; copier son travail et le modifier, l'enrichir ou le mettre à jour.

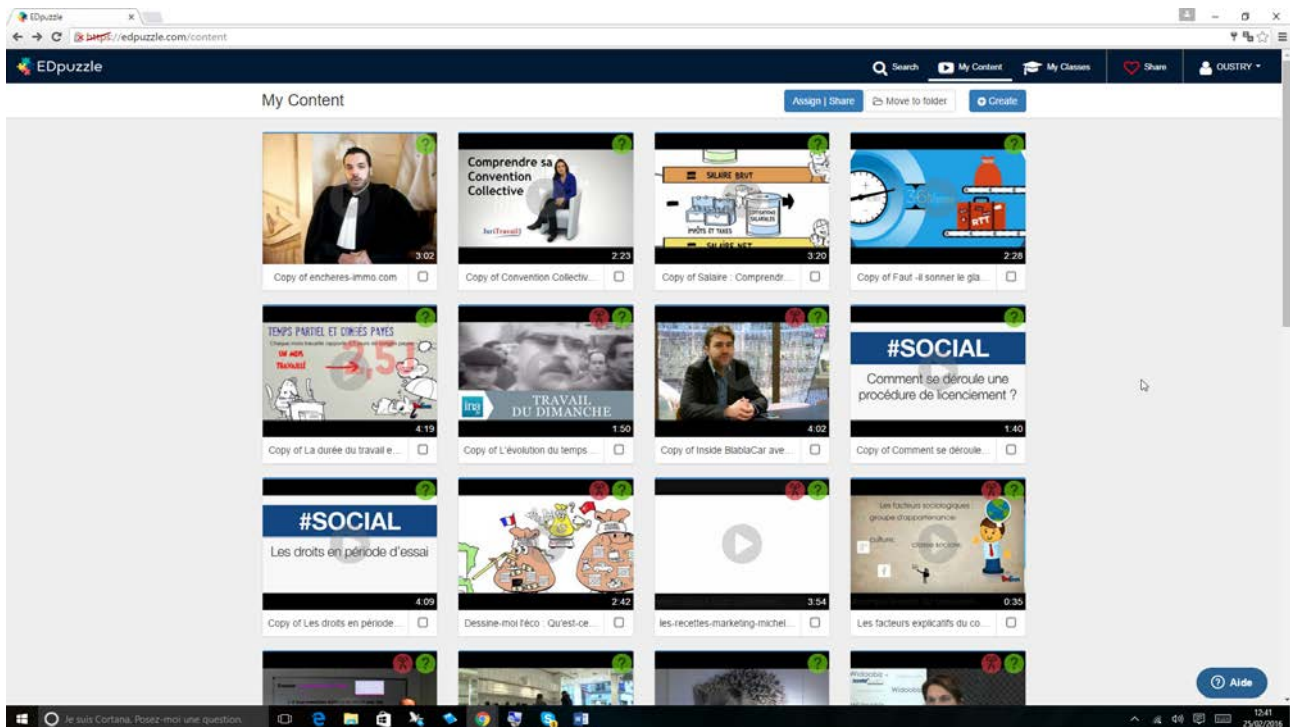

2/ ONGLET MY CLASSES

Il permet le suivi de la classe inversée. Toutes les capsules vidéo mises à la disposition des élèves de la classe pour la matière Économie-Droit apparaissent *Assignment*. Cette page permet d'agir sur chaque vidéo : voir en tant qu'élève le rendu *Watch as a student*, prévenir les élèves de faire ou pas le visionnage *Allow skipping*, supprimer *Delete* . Pour chaque vidéo, une date butoir pour le visionnage peut être incluse *Add* et un pourcentage indique le rendu par rapport à l'effectif de la classe *Completed*. Enfin, sur la colonne de droite, l'enseignant a accès avec les boutons *Progress* à la progression de chaque élève et *Share* au partage.

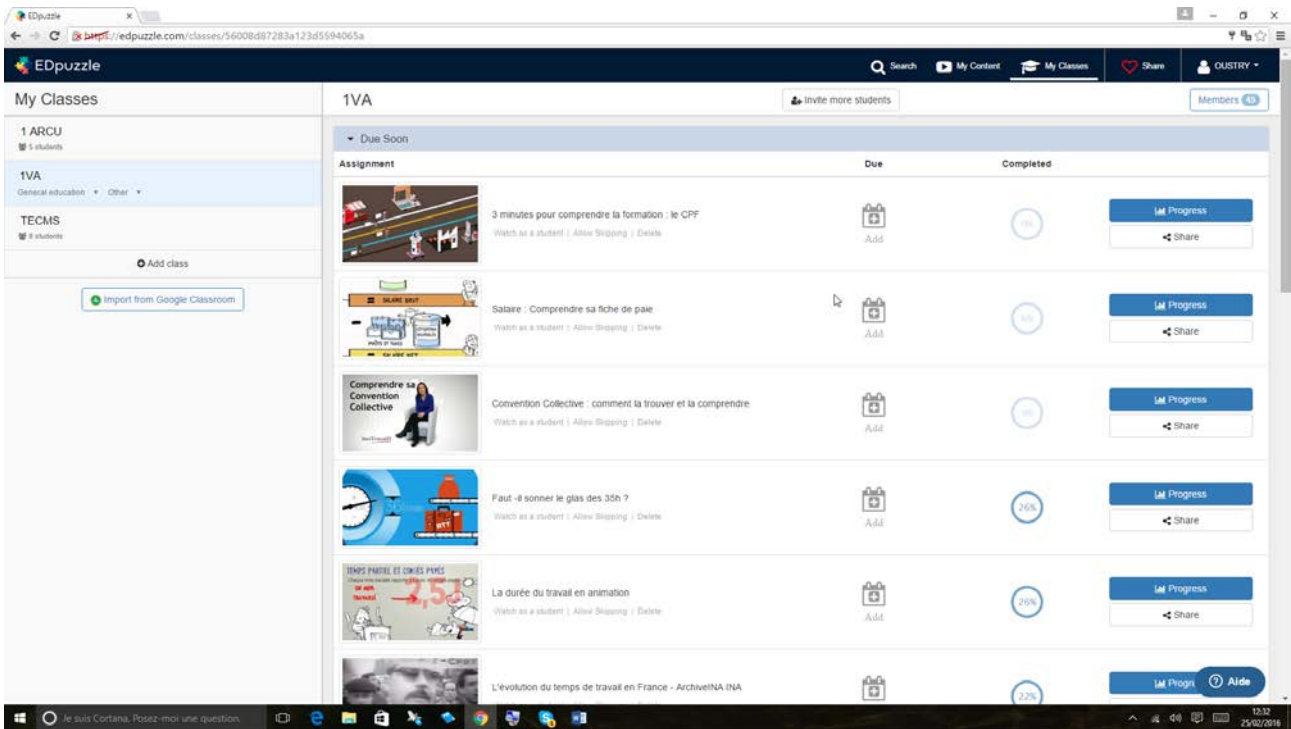

- BOUTON *PROGRESS*

Ce tableau de bord permet au professeur de vérifier quels sont les élèves qui ont visionné la vidéo *Watched* vert pour oui et rouge pour non, le pourcentage de réussite *Grade*, la date et l'heure du dernier visionnage *Last seen*, et la remise à zéro *Reset*. La remise à zéro est importante car elle permet à l'élève d'améliorer son score d'un visionnage à l'autre.

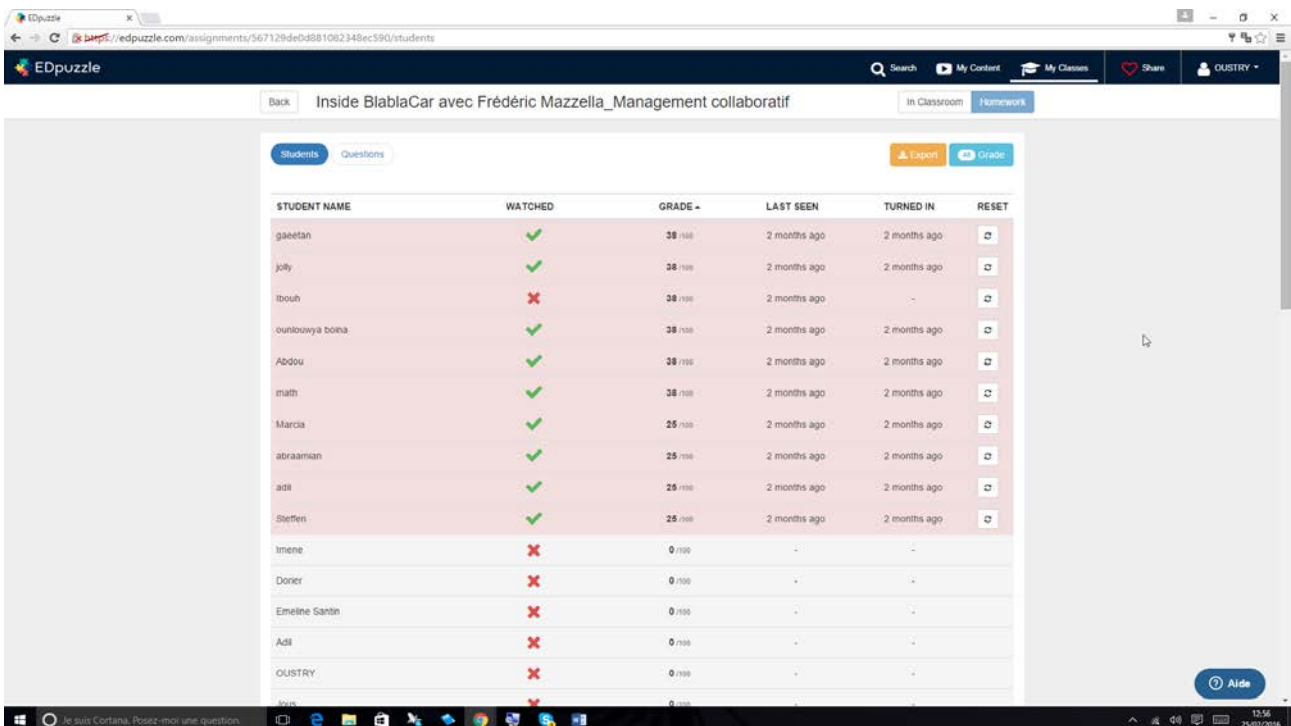

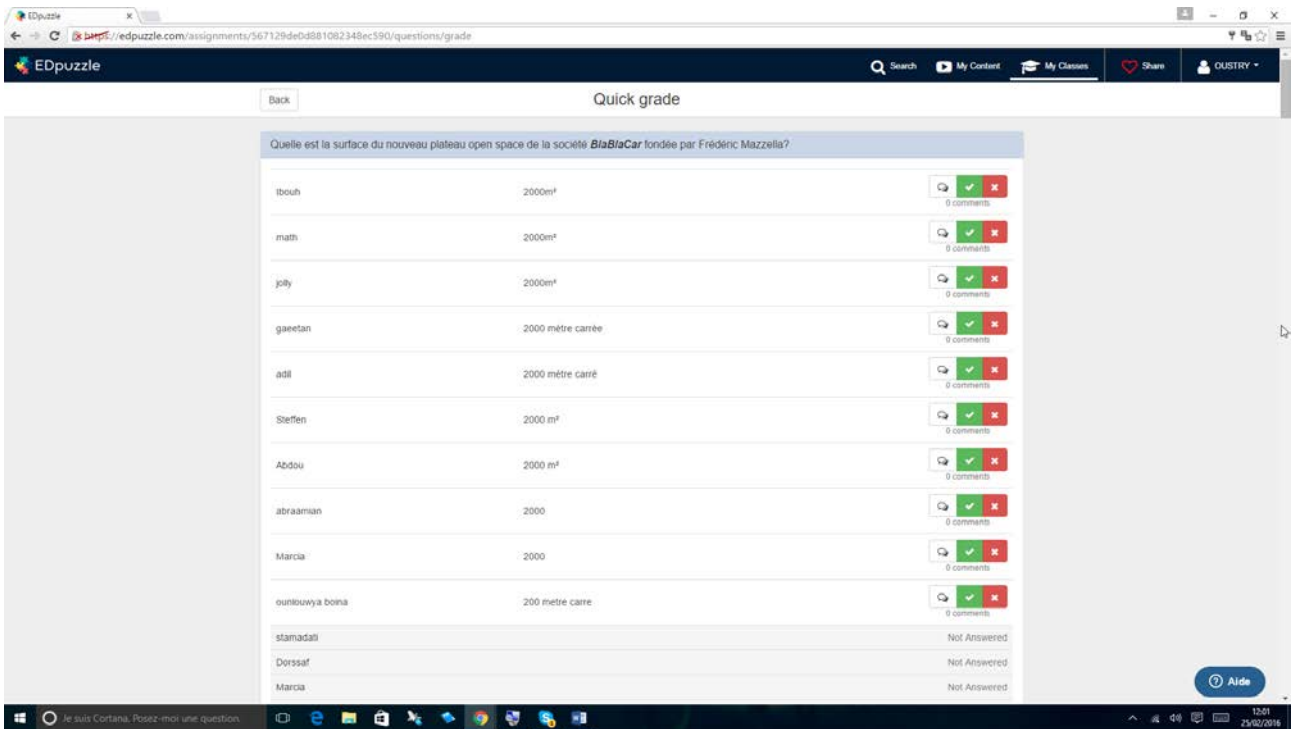

Il permet aussi avec Le bouton *Questions* de connaître pour chaque question le succès des élèves par rapport à l'effectif de la classe :

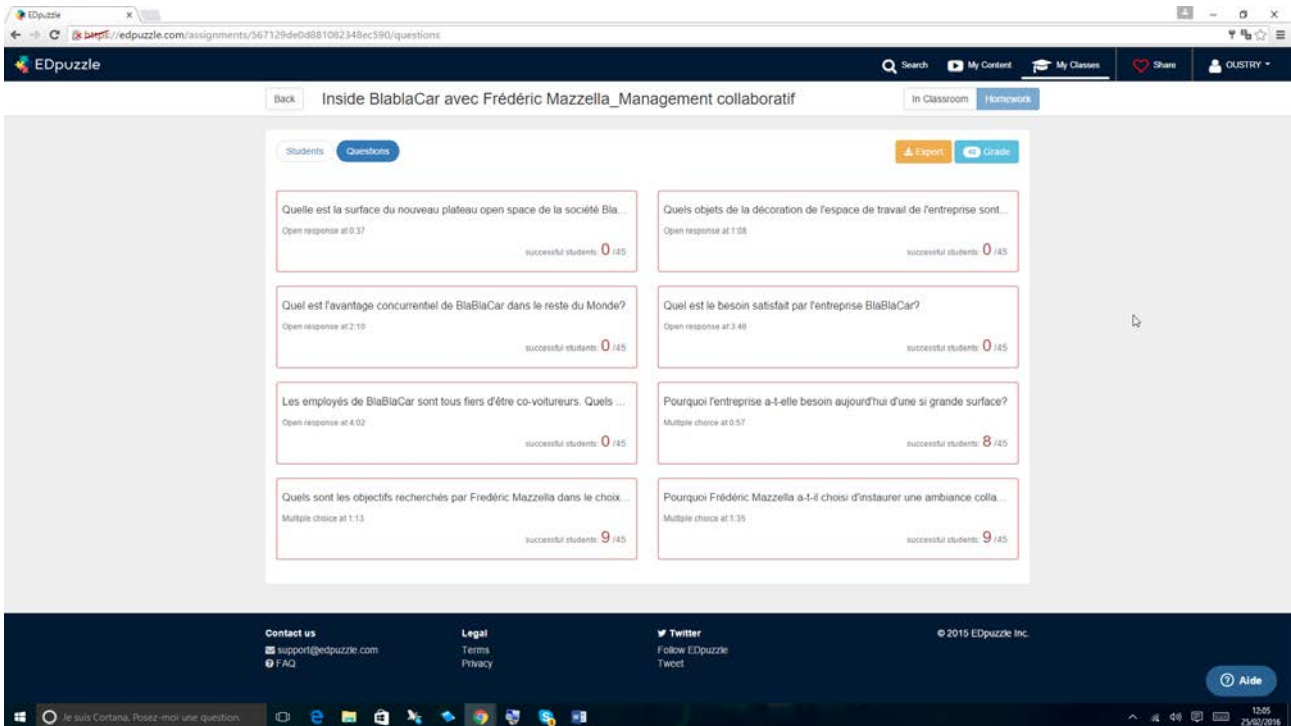

Un bouton intitulé *Grade* permet de voir les réponses justes ou fausses de chaque élève question par question et *Export* de télécharger les résultats sur une feuille excel, et donc d'avoir un classement des meilleures réussites. Ce retour permet au professeur d'améliorer la qualité du questionnement dans les prochaines vidéos. Par exemple l'outil QCM avec questions fermées est mieux adapté à ce que l'on attend des élèves que les autres types de questions où chaque faute d'orthographe ou même simple différence de tournure de phrase invalide la réponse pourtant juste.

The screenshot shows the EDpuzzle interface with a table of student performance and an Excel export window overlaid on top.

STUDENT NAME	WATCHED	GRADE
gabélan	✓	38 /100
jolly	✓	38 /100
ibouh	✗	38 /100
ounbouyâ boia	✓	38 /100
Abdou	✓	38 /100
math	✓	38 /100
Marcia	✓	25 /100
abraamian	✓	25 /100
adli	✓	25 /100
Steffen	✓	25 /100
Imene	✗	0 /100
Doner	✗	0 /100
Emeline Santin	✗	0 /100
Adli	✗	0 /100
OUSTRY	✗	0 /100

The Excel window shows the following data for the first 25 rows:

Student	% of Video Watched	Correct Questions (out of 8)	Grade (out of 100)	Last Seen	Turned In
Abdou	0%	0	0		
Abdou	100%	3	37.5	Dec 18 11:52 am	Dec 18 11:53 am
ABRAAMIAN	0%	0	0		
Abraamian	100%	2	25	Dec 18 11:35 am	Dec 18 11:35 am
Adli	0%	0	0		
Adli	100%	2	25	Dec 18 11:25 am	Dec 18 11:26 am
BEN	0%	0	0		
Calvayrac	0%	0	0		
Calvayrac	0%	0	0		
Calvayrac	0%	0	0		
Doner	0%	0	0		
Dorssaf	0%	0	0		
Dorssaf	0%	0	0		
Dorssaf	0%	0	0		
Emeline Santin	0%	0	0		
Emeline Santin	0%	0	0		
Gaetan	100%	3	37.5	Dec 18 11:39 am	Dec 18 11:39 am
ibouh	50%	3	37.5	Dec 18 11:48 am	
Imame	0%	0	0		
Imame	0%	0	0		
Issoufa	0%	0	0		
Jolly	0%	0	0		
Jolly	0%	0	0		
Jolly	100%	3	37.5	Dec 18 11:17 am	Dec 18 11:18 am

- **BOUTON SHARE**

Il délivre un lien de partage à communiquer à un élève ou plusieurs pour cette vidéo *Link Direct access to this assignment*. Cela permet de suivre l'évolution de chaque élève.